



CURAPROX

 SWISS PREMIUM ORAL CARE

ЗАХАРОВА АНАСТАСИЯ

Врач стоматолог хирург, пародонтолог.
КМН. Сертифицированный лектор
международной компании Курапрокс.

Образование:

Российский Национальный
Исследовательский Медицинский
Университет им. Н.И.Пирогова
(РНИМУ им. Н.И.Пирогова).
Клиническая ординатура ЦНИИС
и ЧЛХ в отделении клинической
и экспериментальной имплантологии
Аспирантура отделения клинической
и экспериментальной имплантологии
ЦНИИС и ЧЛХ.
Обучение в международных компаниях.

ДАТА: 24 марта **СТОИМОСТЬ:** 12000

СОВРЕМЕННЫЕ ПРИНЦИПЫ ОСНОВНОЙ И ПРОФЕССИОНАЛЬНОЙ ГИГИЕНЫ ПОЛОСТИ РТА. ITOР

 event@comdental.ru

 8(925)000-75-97

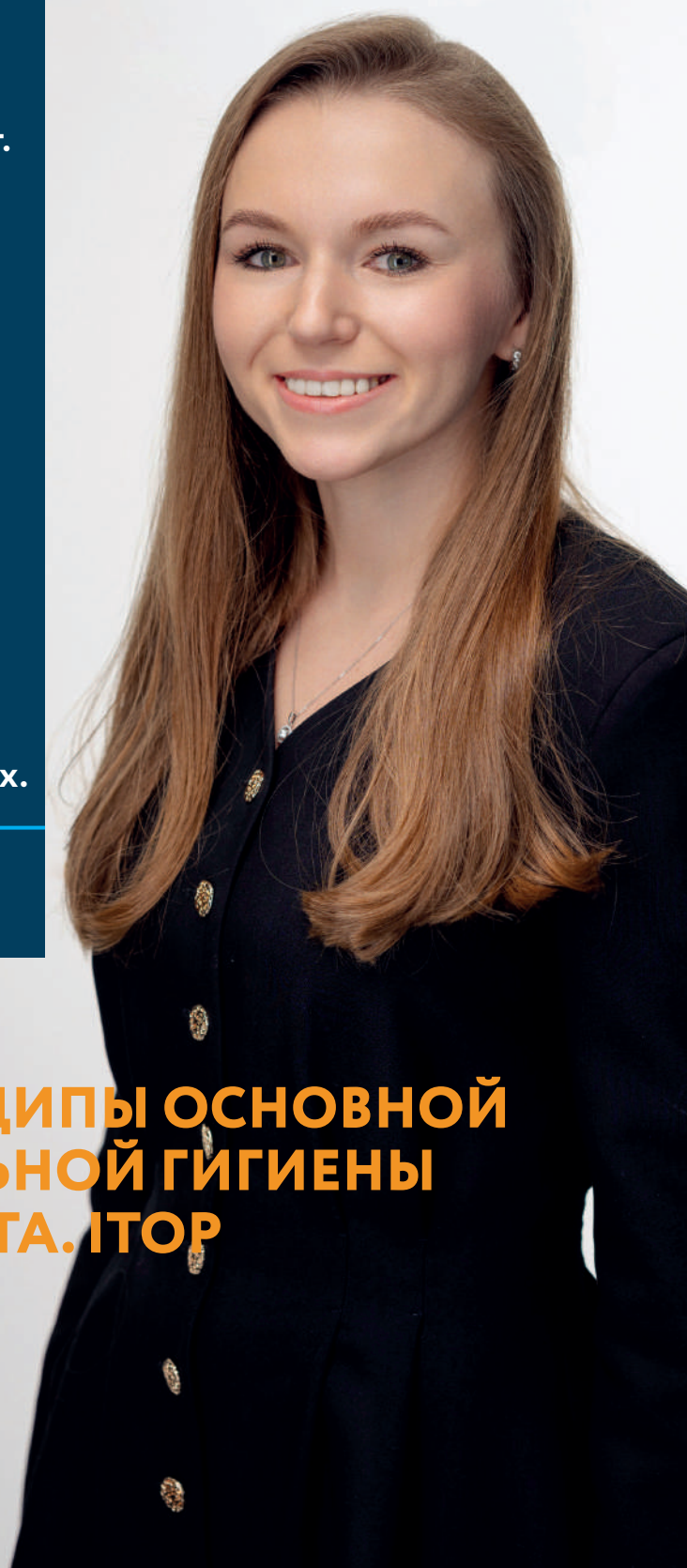

КОНСЕРВАТИВНАЯ ПАРОДОНТОЛОГИЯ.

1. Приветствие. Знакомство с участниками.
2. Врага нужно знать в лицо». Биопленка и ее значение. Зубные отложения.
3. Анатомия. Важные аспекты и критерии для клинической деятельности.
4. Воспаление. Биологическая роль.
5. Современная классификация заболеваний пародонта.
6. Диагностика.
7. Современные этапы лечения заболеваний пародонта.

ОСОБЕННОСТИ ПРОФЕССИОНАЛЬНОЙ ГИГИЕНЫ ПОЛОСТИ РТА У ПАЦИЕНТОВ РАЗНЫХ ГРУПП. IТОР.

1. Рекомендации по стартовому набору инструментов по гигиене и пародонтологии.
2. Индивидуальные особенности пациента и подбор средств ежедневного ухода. Лайфхаки правильной гигиены.
3. Видео трансляция профессиональной гигиены и ее разбор.
4. Практическая часть: Touch2Teach.
5. Зубная щетка. Техника очищения зубов, нюансы, коррекция индивидуальных особенностей.
6. Монопучковая щетка. Техника Solo.
7. Подбор межзубных ершиков. Ершикограмма.
8. Зубная нить и ее особенности.

НАДДЕСНЕВАЯ И ПОДДЕСНЕВАЯ ИНСТРУМЕНТАЦИЯ (PMPR), АДЬЮВАНТЫ.

1. Практическая часть: Работа под микроскопом.
2. Отработка мануальных навыков под микроскопом на фантомах инструментами Hu-Friedy.
3. Нюансы работы под микроскопом.
4. Работа с инструментами и постановка руки.
5. Отработка протокола профессиональной гигиены полости рта на фантомах под микроскопом.
6. Роль поддерживающей терапии в пародонтологии.